

FICHA TÉCNICA REFERENCIAL DE PUNTO CRÍTICO PARA EL MANTENIMIENTO DE CAUCE, EN EL SECTOR SANTA JHULIANA, DISTRITO DE PUERTO INCA, PROVINCIA DE PUERTO INCA, DEPARTAMENTO DE HUANUCO

FTR-MC-PREV N° 0208-2025-ANA-AAA.U-ALA.PU

PROPUESTA DE LA ACTIVIDAD: LIMPIEZA, DESCOLMATACIÓN Y CONFORMACIÓN DE BORDOS CON MATERIAL PROPIO DEL CAUCE DEL RIO SHEBONYA, EN EL SECTOR SANTA JHULIANA, DISTRITO DE PUERTO INCA, PROVINCIA DE PUERTO INCA, DEPARTAMENTO DE HUANUCO

1. UBICACIÓN:

AAA UCAYALI ALA PUCALLPA Fecha 08/08/2025

1.1. Ubicación política

Departamento HUANUCO Provincia PUERTO INCA Distrito PUERTO INCA Sector SANTA JHULIANA

1.2. Ubicación hidrográfica

Unidad hidrográfica CUENCA PACHITEA Cuerpo de agua RIO SHEBONYA

1.3. Ubicación geográfica - Coordenadas UTM (Datum: WGS 84)

	Inicial			Final			Margen	Observación
	Norte (Y):	Este (X):	Zona	Norte (Y):	Este (X):	Zona		
TRAMO	8,986,630.00 m	494,415.00 m	18L	8,986,113.00 m	494,676.00 m	18L	MI	

2.- EVALUACIÓN DE LA ZONA EXPUESTA A INUNDACIONES::

2.1.- TIPO DE PELIGRO

inundacion x flujo de detritos erosión fluvial x

2.2. Nivel de Peligro

Alto Muy Alto x

2.2.- GEOLOGIA

En la carta geológica del Ingemmet, según la geología histórica y evolución tectónica la zona en intervención pertenece al Neógeno de la era Cenozoico. Según su estratigrafía pertenece a la formación Ipururo Nmp-i, en el cual predominan mayormente areniscas limosas, gris a rojizas, arcillitas calcáreas intercaladas con limolitas, gris amarillentas a beige. Se ha verificado un afloramiento masivo de arenisca en estratos subhorizontales, las cuales se encuentran conformando geoformas de colinas bajas estructurales. Algunos metros más el norte, afloran secuencias masivas de areniscas intercalados con niveles delgados de lodolitas. Algunos metros más el norte, afloran secuencias masivas de areniscas intercalados con niveles delgados de lodolitas.

Gravoso	5%	Arenas	25%	Limo y arcillas	70%
Gravoso( Mayores a 2 mm), Arenoso( 2 mm - 0.1 mm) y Arcilloso( menores de 0.1 mm)					

Los tipos de materiales existentes en el cauce son: materia organica, limos, gravas, grandes cantidades de arcilla. No existen canteras de extracción de material de acarreo.

Geodinamica externa:

Lluvias:

En la zona de estudio la actividad pluvial, en condiciones normales afecta la zona en cuestion. Mas aun en eventos extraordinarios como el Fenómeno El Niño, la periodica intensidad pluvial causa daños debido al volumen de precipitaciones, la velocidad de escorrentía, superficie de drenaje y caudal de microcuencas.

Erosion Pluvial:

Se presenta en mayor o menor grado de intensidad a lo largo del rio SHEBONYA. Las principales causas de su ocurrencia son el incremento brusco de las escorrentías en cada temporada de lluvias, y las variaciones de su dinámica fluvial, trayendo consigo sedimentos y material flotante de aguas arriba. Por lo que que la erosión tiende afectar a las riberas naturales y artificiales.

No se ha presentado caída de rocas de los cerros según la inspeccion de campo y relatos de pobladores

#### Inundaciones:

Se tiene registro de inundaciones en el año 2023, trayendo considerables daños a los habitantes del sector SANTA JHULIANA, ubicado a la margen izquierda del río SHEBONYA, inundación que causó pérdida de bienes materiales, destrucción de infraestructura vial, infraestructura hidráulica, desaparición de terrenos agrícolas en producción y de infraestructura de unidades productoras de servicios.

En los años 2020, también hubo desborde para la margen izquierda, afectando a viviendas y cultivos.

Existe erosión fluvial constante, por la crecida del río en épocas de avenidas.

#### 2.3.- HIDROLOGÍA

No existe una estación pluviométrica que registre los caudales en épocas de avenida en el río SHEBONYA. Por ende de acuerdo a la huella en el cauce del río y a los registros por los pobladores se puede inferir un caudal de máximas avenidas de 136.80 m<sup>3</sup>/s aproximadamente.

#### 2.4.- ELEMENTOS EXPUESTOS:

DESCRIPCIÓN	CANT.	UNIDAD	COMENTARIO
01. POBLACION AFECTADA	275	Hab.	
02. VIVIENDAS EN RIESGO:	13	UNIDAD	
03. INSTITUCION EDUCATIVA:	2	UNIDAD	jardín y primaria
04. CENTROS DE SALUD			
05. AREAS DE CULTIVO:	4.5	Ha.	cacao y plátano mayormente
06. CABEZAS DE GANADO:	20		ganado de carne
07. INFRAESTRUCTURA DE RIEGO (Canal, Bocatoma, Reservorio, Otros)	0		
08. INFRAESTRUCTURA VIAL (Km)	0.1	Km	afirmado
09. INFRAESTRUCTURA DE SERVICIOS (agua y saneamiento)	0		
10. INFRAESTRUCTURA ELECTRICA	0		
11. OTROS			

#### 3.- PROPUESTA TÉCNICA:

##### 3.1.- Actividades

Tipo	Unidad de medida	Cantidad	Descripción de la propuesta	Observaciones
LIMPIEZA Y DESCOLMATACIÓN	km	0.79	limpieza y descolmatación del cauce del río SHEBONYA	
CONFORMACIÓN DE BORDOS CON MATERIAL PROPIO	Km	0.79	conformación de bordos con material propio en la margen izquierda del río SHEBONYA	
ELIMINACIÓN DE MATERIAL EXCEDENTE	m <sup>3</sup>	0.00	eliminación de material excedente	

#### 4.-ESQUEMA DE PROPUESTA TÉCNICA:

##### SECCIÓN TÍPICA DEL RÍO A DESCOLMATAR

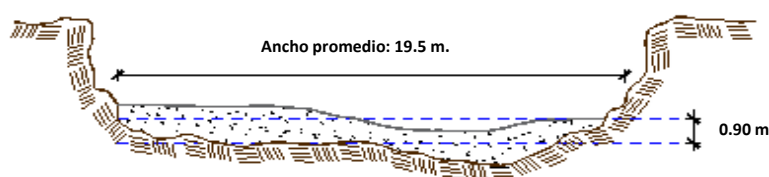



##### 5.- IMAGEN SATELITAL DE ZONA VULNERABLE(GOOGLE EARTH)

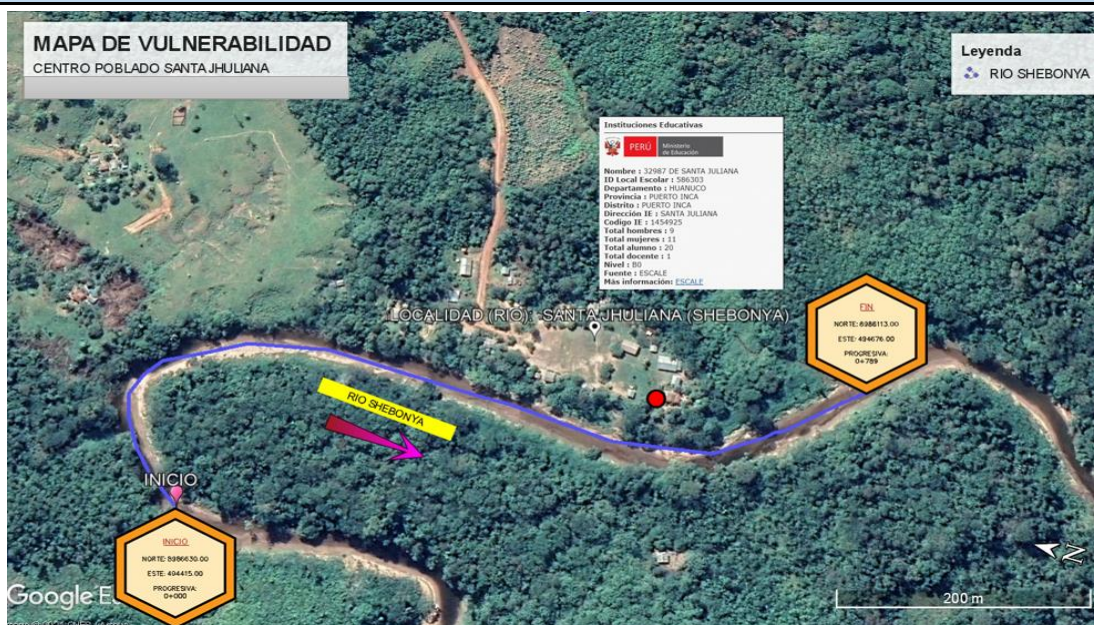



## 6. PANEL FOTOGRÁFICO DE ZONA VULNERABLE



## 7.- PRESUPUESTO ESTIMADO:

ITEM	DESCRIPCIÓN	UND.	METRADO	PRECIO S/.	PARCIAL S/.
<b>LIMPIEZA Y DESCOLMATACIÓN, L=790.00 m</b>					
<b>1.00</b>	<b>OBRAS PROVISIONALES</b>				<b>4,590.49</b>
1.01	CARTEL DE IDENTIFICACION DE LA ACTIVIDAD 3.60 x 4.80 m	und.	1.00	1,778.59	1,778.59
1.02	CASETA DE GUARDIANIA Y/O ALMACEN	m2	30.00	93.73	2,811.90
<b>2.00</b>	<b>TRABAJOS PRELIMINARES</b>				<b>27,966.18</b>
2.01	MOVILIZACION Y DESMOVILIZACION DE EQUIPOS Y MAQUINARIA	vje	2.00	10,021.59	20,043.18
2.02	RAMPAS DE ACCESO A LA ACTIVIDAD	m3	360.00	6.03	2,170.80
2.03	TRAZO Y REPLANTEO	Km	0.79	1,881.02	1,486.01
2.04	CONTROL TOPOGRAFICO	Km	0.79	2,830.63	2,236.20
2.05	DESVIO DEL RIO	M	100.00	20.30	2,030.00
<b>3.00</b>	<b>MOVIMIENTO DE TIERRAS</b>				<b>223,292.71</b>
3.01	LIMPIEZA Y DESCOLMATACION DE CAUCE DE RIO	m3	13,864.50	7.33	101,626.79
3.02	CONFORMACION DE BORDOS CON MATERIAL PROPIO	m3	13,864.50	7.65	106,063.43
3.03	PERFILADO Y REFINE EN TALUD DE BORDOS	m2	3,950.00	3.95	15,602.50
3.04	ELIMINACION DE MATERIAL EXCEDENTE	m3	0.00	14.49	-
<b>COSTO DIRECTO</b>					<b>255,849.38</b>
GASTOS GENERALES (8%CD)					20,467.95
UTILIDAD (5%CD)					12,792.47
<b>SUB TOTAL</b>					<b>289,109.80</b>
IGV (18%)					52,039.76
<b>TOTAL</b>					<b>341,149.57</b>
SUPERVISIÓN (3%CD)					7,675.48
FICHA DEFINITIVA					10,000.00
<b>PRESUPUESTO TOTAL</b>					<b>358,825.05</b>

SON: TRESCIENTOS CINCUENTA Y OCHO MIL OCHOCIENTOS VEINTICINCO CON 05/100 SOLES

**8.- CRONOGRAMA DE EJECUCIÓN**

ITEM	ACTIVIDAD	UNID.	PLAZO DE EJECUCION (DÍAS)							
			MES 01				MES 2			
			I	II	III	IV	I	II	III	IV
1.00	LIMPIEZA Y DESCOLMATACIÓN, L=790.00 m									
<b>01.01</b>	<b>OBRAS PROVISIONALES</b>									
01.01.01	CARTEL DE IDENTIFICACION DE LA ACTIVIDAD 3.60 x 4.80 m	und								
<b>01.02</b>	<b>OBRAS PRELIMINARES</b>									
01.02.01	MOVILIZACION Y DESMOVILIZACION DE EQUIPOS Y MAQUINARIA	vje								
01.02.02	RAMPAS DE ACCESO A LA ACTIVIDAD	m3								
01.02.03	TRAZO Y REPLANTEO	km								
01.02.04	CONTROL TOPOGRAFICO	km								
<b>01.03</b>	<b>MOVIMIENTO DE TIERRAS</b>									
01.03.01	LIMPIEZA Y DESCOLMATACION DE CAUCE DE RIO	m3								
01.03.02	CONFORMACION DE BORDOS CON MATERIAL PROPIO	m3								
01.03.03	PERFILADO Y REFINE EN TALUD DE BORDOS	m2								
01.03.04	ELIMINACION DE MATERIAL EXCEDENTE	m3								

**ACTIVIDADES A REALIZAR PARA EL CUMPLIMIENTO DE LA OBRA**

ITEM	ACTIVIDADES	MES 1		MES 2	
		15	30	15	30
1	CONTRATACION				
2	EJECUCION				
3	SUPERVISION				
4	SEGUIMIENTO				
5	LIQUIDACION				

Fecha de elaboración de la ficha:

08/08/2025

**NOTA :**

\* LA PRESENTE FICHA TÉCNICA REFERENCIAL DE PREVENCIÓN PARA LIMPIEZA, DESCOLMATACIÓN Y CONFORMACION DE BORDOS CON MATERIAL PROPIO EN CAUCES EN RÍOS Y QUEBRADAS, CONTIENE INFORMACION REFERENCIAL RESPECTO AL PRESUPUESTO, METRADOS, COSTOS UNITARIOS E INSUMOS; DEBIENDO SER LA FICHA TECNICA DEFINITIVA LA QUE ESTABLEZCA EL PRESUPUESTO DE LA ACTIVIDAD.

\* LA PROPUESTA TECNICA ES REFERENCIAL Y PUEDE VARIAR DE ACUERDO AL ESTUDIO DE LA FICHA TECNICA DEFINITIVA

**PERÚ**Ministerio  
de Desarrollo Agrario  
y Riego**PRESUPUESTO REFERENCIAL DE LA ACTIVIDAD**

**Presupuesto:** LIMPIEZA, DESCOLMATACIÓN Y CONFORMACIÓN DE BORDOS CON MATERIAL PROPIO DEL CAUCE DEL RIO SHEBONYA, EN EL SECTOR SANTA JHULIANA, DISTRITO DE PUERTO INCA, PROVINCIA DE PUERTO INCA, DEPARTAMENTO DE HUANUCO

**Lugar:** SECTOR SANTA JHULIANA, DISTRITO DE PUERTO INCA, PROVINCIA DE PUERTO INCA, DEPARTAMENTO DE HUANUCO

**Fecha :** 08/08/2025

ITEM	DESCRIPCIÓN	UND.	METRADO	PRECIO S/.	PARCIAL S/.
<b>LIMPIEZA Y DESCOLMATACIÓN, L=790.00 m</b>					
<b>1.00</b>	<b>OBRAS PROVISIONALES</b>				<b>4,590.49</b>
1.01	CARTEL DE IDENTIFICACION DE LA ACTIVIDAD 3.60 x 4.80 m	und.	1.00	1,778.59	1,778.59
1.02	CASETA DE GUARDIANIA Y/O ALMACEN	m2	30.00	93.73	2,811.90
<b>2.00</b>	<b>TRABAJOS PRELIMINARES</b>				<b>27,966.18</b>
2.01	MOVILIZACIÓN Y DESMOVILIZACION DE EQUIPOS Y MAQUINARIA	vje	2.00	10,021.59	20,043.18
2.02	RAMPAS DE ACCESO A LA ACTIVIDAD	m3	360.00	6.03	2,170.80
2.03	TRAZO Y REPLANTEO	Km	0.79	1,881.02	1,486.01
2.04	CONTROL TOPOGRAFICO	Km	0.79	2,830.63	2,236.20
2.05	DESVIO DEL RIO	M	100.00	20.30	2,030.00
<b>3.00</b>	<b>MOVIMIENTO DE TIERRAS</b>				<b>223,292.71</b>
3.01	LIMPIEZA Y DESCOLMATACION DE CAUCE DE RIO	m3	13,864.50	7.33	101,626.79
3.02	CONFORMACION DE BORDOS CON MATERIAL PROPIO	m3	13,864.50	7.65	106,063.43
3.03	PERFILADO Y REFINE EN TALUD DE BORDOS	m2	3,950.00	3.95	15,602.50
3.04	ELIMINACION DE MATERIAL EXCEDENTE	m3	0.00	14.49	-

<b>COSTO DIRECTO</b>	<b>255,849.38</b>
GASTOS GENERALES (8%CD)	20,467.95
UTILIDAD (5%CD)	12,792.47
<b>SUB TOTAL</b>	<b>289,109.80</b>
IGV (18%)	52,039.76
<b>TOTAL</b>	<b>341,149.57</b>
SUPERVISIÓN (3%CD)	7,675.48
FICHA DEFINITIVA	10,000.00
<b>PRESUPUESTO TOTAL</b>	<b>358,825.05</b>

**SON: TRESCIENTOS CINCUENTA Y OCHO MIL OCHOCIENTOS VEINTICINCO CON 05/100 SOLES**

**NOTA: EL PRESUPUESTO ES REFERENCIAL, DEBIENDO SER LA FICHA TECNICA DEFINITIVA LA QUE ESTABLEZCA EL PRESUPUESTO FINAL DE LA ACTIVIDAD U OBRA**

Firmado digitalmente por  
PEREA SANCHEZ Teobaldo  
FAU 20520711965 hard  
Motivo: Soy el autor del documentoProfesional de la ALA que ha elaborado  
la ficha técnica referencialFirmado digitalmente  
por OSORIO CAJACURI  
Hensin Fernando FAU  
20520711965 hard  
Motivo: Soy el autor del documentoAdministrador de La  
Administración Local Del Agua

## PLANILLA GENERAL DE METRADOS REFERENCIAL DE LA ACTIVIDAD

**Proyecto:** LIMPIEZA, DESCOLMATACIÓN Y CONFORMACIÓN DE BORDOS CON MATERIAL PROPIO DEL CAUCE DEL RIO SHEBONYA, EN EL SECTOR SANTA JHULIANA, DISTRITO DE PUERTO INCA, PROVINCIA DE PUERTO INCA, DEPARTAMENTO DE HUANUCO

**Ubicación:** SECTOR SANTA JHULIANA, DISTRITO DE PUERTO INCA, PROVINCIA DE PUERTO INCA, DEPARTAMENTO DE HUANUCO

**Fecha :** 08/08/2025

Item	Descripción	Unid.	Nro veces	Dimensiones			Parcial	Total
				Largo	Ancho	Altura		
LIMPIEZA Y DESCOLMATACIÓN, L=790.00 m								
1.00	TRABAJOS PROVISIONALES							
1.01	CARTEL DE IDENTIFICACION DE LA ACTIVIDAD 3.60 x 4.80 m	und.	1.00				1.00	1.00
1.02	CASETA DE GUARDIANIA Y/O ALMACEN	m2	1.00	6.00	5.00		30.00	30.00
2.00	TRABAJOS PRELIMINARES							
2.01	MOVILIZACION Y DESMOVILIZACION DE EQUIPOS Y MAQUINARIA	vje	2.00				2.00	2.00
2.02	RAMPAS DE ACCESO A LA ACTIVIDAD	m3						360.00
			2.00	15.00	4.00	3.00	180.00	
2.03	TRAZO Y REPLANTEO	Km	1.00				0.79	0.79
	Descolmatacion			790.00				
	Enrocado			0.00				
2.04	CONTROL TOPOGRAFICO	KM	1.00				0.79	0.79
	Descolmatacion			790.00				
	Enrocado			0.00				
2.05	DESIVIO DEL RIO	M	1.00	100.00	1.00		100.00	100.00
1.03	MOVIMIENTO DE TIERRAS							
01.03.01	LIMPIEZA Y DESCOLMATACIÓN DEL CAUCE	m3	1.00	790.0	19.50	0.90	13,864.50	13,864.50
01.03.02	CONFORMACIÓN DE BORDOS CON MATERIAL PROPIO	m3	1.00	790.0	5.00	3.51	13,864.50	13,864.50
01.03.03	PERFILADO Y REFINE EN TALUD DE BORDOS	m2	1.00	790.0	5.00		3,950.00	3,950.00
01.03.04	ELIMINACIÓN DE MATERIAL EXCEDENTE	m3	1.00	esp =	10%		-	-

### DIMENSIONES DE COLMATACIÓN

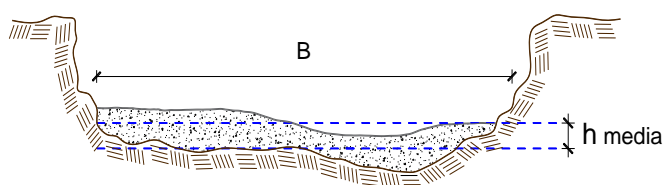

h media = 0.90 m  
 B = 19.5 m

NOTA: LOS METRADOS SON REFERENCIALES, DEBIENDO SER LA FICHA TECNICA DEFINITIVA LA QUE ESTABLEZCA LOS VALORES FINALES, DE ACUERDO AL PLANTEAMIENTO ESTRUCTURAL



## Análisis de precios unitarios Referencial de la Actividad

### LIMPIEZA, DESCOLMATACIÓN Y CONFORMACIÓN DE BORDOS CON MATERIAL PROPIO DEL CAUCE DEL RIO SHEBONYA, EN EL SECTOR SANTA JHULIANA, DISTRITO DE PUERTO INCA, PROVINCIA DE PUERTO INCA, DEPARTAMENTO DE HUANUCO

Partida	01.01	CASETA DE GUARDIANIA Y/O ALMACEN				
Rendimiento	m2/DIA	20.0000	EQ. 20.0000	Costo unitario directo por : m2		93.73
<b>Código</b>	<b>Descripción Recurso</b>	<b>Unidad</b>	<b>Cuadrilla</b>	<b>Cantidad</b>	<b>Precio S/.</b>	<b>Parcial S/.</b>
<b>Mano de Obra</b>						
0101010003	OPERARIO	hh	1.0000	0.4000	28.46	11.38
0101010004	OFICIAL	hh	1.0000	0.4000	22.40	8.96
0101010005	PEON	hh	1.0000	0.4000	20.29	8.12
						<b>28.46</b>
<b>Materiales</b>						
02041200010005	CLAVOS PARA MADERA CON CABEZA D	kg		0.2500	7.25	1.81
0204180008	CALAMINA GALVANIZADA e=0.14 mm	m2		0.8000	9.60	7.68
0231010001	MADERA TORNILLO	p2		6.0000	7.00	42.00
02310500010007	TRIPLAY LUPUNA E= 6 mm	m2		0.7500	17.24	12.93
						<b>64.42</b>
<b>Equipos</b>						
0301010006	HERRAMIENTAS MANUALES	%mo		3.0000	28.46	0.85
						<b>0.85</b>
Partida	01.02	CARTEL DE IDENTIFICACION DE ACTIVIDAD				
Rendimiento	und/DIA	1.0000	EQ. 1.0000	Costo unitario directo por : und		1,778.59
<b>Código</b>	<b>Descripción Recurso</b>	<b>Unidad</b>	<b>Cuadrilla</b>	<b>Cantidad</b>	<b>Precio S/.</b>	<b>Parcial S/.</b>
<b>Mano de Obra</b>						
0101010003	OPERARIO	hh	1.0000	8.0000	28.46	227.68
0101010005	PEON	hh	2.0000	16.0000	20.29	324.64
						<b>552.32</b>
<b>Materiales</b>						
02041200010009	CLAVOS PARA MADERA CON CABEZA D	kg		2.0000	7.25	14.50
0207030001	HORMIGON	m3		0.4800	40.00	19.20
0213010001	CEMENTO PORTLAND TIPO I (42.5 kg)	bol		1.2000	30.00	36.00
0231010001	MADERA TORNILLO	p2		70.0000	7.00	490.00
02901500260004	GIGANTOGRAFIA SEGUN DISEÑO	und		1.0000	650.00	650.00
						<b>1,209.70</b>
<b>Equipos</b>						
0301010006	HERRAMIENTAS MANUALES	%mo		3.0000	552.32	16.57
						<b>16.57</b>



Firmado digitalmente por  
PEREA SANCHEZ Teobaldo  
FAU 20520711865 hard  
Motivo: Soy el autor del  
documento

Profesional de la ALA que ha elaborado  
la ficha técnica referencial



Firmado digitalmente  
por OSORIO CAJACURI  
Hensin Fernando FAU  
20520711865 hard  
Motivo: Soy el autor  
del documento

Administrador de La  
Administración Local Del Agua





Partida	02.01	MOVILIZACION Y DESMOVILIZACION DE MAQUINARIAS Y EQUIPOS				
Rendimiento	glb/DIA	1.0000	EQ. 1.0000	Costo unitario directo por : glb	10,021.59	
<b>Código</b>	<b>Descripción Recurso</b>	<b>Unidad</b>	<b>Cuadrilla</b>	<b>Cantidad</b>	<b>Precio S/.</b>	<b>Parcial S/.</b>
<b>Mano de Obra</b>						
0101010005	PEON	hh	6.0000	48.0000	20.29	973.92
						<b>973.92</b>
<b>Equipos</b>						
0301010006	HERRAMIENTAS MANUALES	%mo		3.0000	973.92	29.22
03012200010004	CAMION PLATAFORMA 4 x 6 300 HP 19 i	hm	0.7500	6.0000	452.00	2,712.00
0301220011	CAMION SEMI TRAYLER 6 x4 330 HP 35 T	hm	1.8750	15.0000	420.43	6,306.45
						<b>9,047.67</b>
Partida	02.03	RAMPAS DE ACCESO A LA ACTIVIDAD				
Rendimiento	m3/DIA	1,000.0000	EQ. 1,000.0000	Costo unitario directo por : m3	6.03	
<b>Código</b>	<b>Descripción Recurso</b>	<b>Unidad</b>	<b>Cuadrilla</b>	<b>Cantidad</b>	<b>Precio S/.</b>	<b>Parcial S/.</b>
<b>Mano de Obra</b>						
0101010005	PEON	hh	1.0000	0.0080	20.29	0.16
0101010010	OFICIAL (CONTROLADOR)	hh	0.1000	0.0008	22.40	0.02
						<b>0.18</b>
<b>Equipos</b>						
0301010006	HERRAMIENTAS MANUALES	%mo		3.0000	0.18	0.01
03011800020002	TRACTOR DE ORUGAS DE 300-330 HP	hm	1.0000	0.0080	729.50	5.84
						<b>5.85</b>
Partida	02.04	TRAZO Y REPLANTEO				
Rendimiento	km/DIA	0.5000	EQ. 0.5000	Costo unitario directo por : km	1,881.02	
<b>Código</b>	<b>Descripción Recurso</b>	<b>Unidad</b>	<b>Cuadrilla</b>	<b>Cantidad</b>	<b>Precio S/.</b>	<b>Parcial S/.</b>
<b>Mano de Obra</b>						
0101010003	OPERARIO	hh	0.1000	1.6000	28.46	45.54
0101010005	PEON	hh	0.5000	8.0000	20.29	162.32
0101030000	TOPOGRAFO	hh	1.0000	16.0000	29.42	470.72
01010300030003	AYUDANTE DE TOPOGRAFIA	hh	0.5000	8.0000	22.40	179.20
						<b>857.78</b>
<b>Materiales</b>						
02040300010043	FIERRO 3/8"	var		0.5000	22.30	11.15
0213010001	CEMENTO PORTLAND TIPO I (42.5 kg)	bol		3.6000	30.00	108.00
02130300010003	YESO BOLSA 25 kg	bol		3.0000	20.00	60.00
0231040001	ESTACAS DE MADERA	und		50.0000	4.65	232.50
0240020001	PINTURA ESMALTE	gal		0.3500	60.17	21.06
						<b>432.71</b>
<b>Equipos</b>						
0301000014	MIRAS	día	2.0000	4.0000	17.36	69.44
0301000015	JALONES	día	4.0000	8.0000	14.96	119.68
0301000022	ESTACION TOTAL	he	1.0000	16.0000	23.48	375.68
0301010006	HERRAMIENTAS MANUALES	%mo		3.0000	857.78	25.73
						<b>590.53</b>



Firmado digitalmente por  
PEREA SANCHEZ Teobaldo  
FAU 20520711865 hard  
Motivo: Soy el autor del  
documento

Profesional de la ALA que ha elaborado  
la ficha técnica referencial



Firmado digitalmente  
por OSORIO CAJACURI  
Hensin Fernando FAU  
20520711865 hard  
Motivo: Soy el autor  
del documento

Administrador de La  
Administración Local Del Agua



Partida	02.05	CONTROL TOPOGRAFICO				
Rendimiento	km/DIA	0.2000	EQ. 0.2000	Costo unitario directo por : km		2,830.63
Código	Descripción Recurso	Unidad	Cuadrilla	Cantidad	Precio S/.	Parcial S/.
<b>Mano de Obra</b>						
0101010004	OFICIAL	hh	0.1000	4.0000	22.40	89.60
0101010005	PEON	hh	0.5000	20.0000	20.29	405.80
0101030000	TOPOGRAFO	hh	1.0000	40.0000	29.42	1,176.80
01010300030003	AYUDANTE DE TOPOGRAFIA	hh	0.2500	10.0000	22.40	224.00
						<b>1,896.20</b>
<b>Materiales</b>						
02130300010003	YESO BOLSA 25 kg	bol		3.0000	20.00	60.00
0231040001	ESTACAS DE MADERA	und		50.0000	4.65	232.50
0240020001	PINTURA ESMALTE	gal		0.2500	60.17	15.04
						<b>307.54</b>
<b>Equipos</b>						
0301000023	NIVEL TOPOGRAFICO	hm	1.0000	40.0000	14.25	570.00
0301010006	HERRAMIENTAS MANUALES	%mo		3.0000	1,896.20	56.89
						<b>626.89</b>

Partida	02.06	DESVIO DE CAUCE DE RIO				
Rendimiento	m/DIA	320.0000	EQ. 320.0000	Costo unitario directo por : m		20.30
Código	Descripción Recurso	Unidad	Cuadrilla	Cantidad	Precio S/.	Parcial S/.
<b>Mano de Obra</b>						
0101010003	OPERARIO	hh	1.0000	0.0250	28.46	0.71
0101010004	OFICIAL	hh	0.5000	0.0125	22.40	0.28
0101010005	PEON	hh	2.0000	0.0500	20.29	1.01
						<b>2.00</b>
<b>Equipos</b>						
0301010006	HERRAMIENTAS MANUALES	%mo		3.0000	2.00	0.06
03011800020002	TRACTOR DE ORUGAS DE 300-330 HP	hm	1.0000	0.0250	729.50	18.24
						<b>18.30</b>

Partida	03.01	LIMPIEZA Y DESCOLMATACIÓN DE CAUCE DE RIO				
Rendimiento	m3/DIA	850.0000	EQ. 850.0000	Costo unitario directo por : m3		7.33
Código	Descripción Recurso	Unidad	Cuadrilla	Cantidad	Precio S/.	Parcial S/.
<b>Mano de Obra</b>						
0101010003	OPERARIO	hh	1.0000	0.0094	28.46	0.27
0101010005	PEON	hh	1.0000	0.0094	20.29	0.19
						<b>0.46</b>
<b>Equipos</b>						
0301010006	HERRAMIENTAS MANUALES	%mo		3.0000	0.46	0.01
03011800020002	TRACTOR DE ORUGAS DE 300-330 HP	hm	1.0000	0.0094	729.50	6.86
						<b>6.87</b>



Firmado digitalmente por  
PEREA SANCHEZ Teobaldo  
FAU 20520711865 hard  
Motivo: Soy el autor del  
documento

Profesional de la ALA que ha elaborado  
la ficha técnica referencial



Firmado digitalmente  
por OSORIO CAJACURI  
Hensin Fernando FAU  
20520711865 hard  
Motivo: Soy el autor  
del documento

Administrador de La  
Administración Local Del Agua



Partida	03.02	CONFORMACION DE BORDOS C/ MAQUINARIA CON MATERIAL PROPIO				
Rendimiento	m3/DIA	810.0000	EQ. 810.0000	Costo unitario directo por : m3	7.65	
Código	Descripción Recurso	Unidad	Cuadrilla	Cantidad	Precio S/.	Parcial S/.
<b>Mano de Obra</b>						
0101010005	PEON	hh	1.0000	0.0099	20.29	0.20
0101010010	OFICIAL (CONTROLADOR)	hh	1.0000	0.0099	22.40	0.22
						<b>0.42</b>
<b>Equipos</b>						
0301010006	HERRAMIENTAS MANUALES	%mo		3.0000	0.42	0.01
03011800020002	TRACTOR DE ORUGAS DE 300-330 HP	hm	1.0000	0.0099	729.50	7.22
						<b>7.23</b>
Partida	03.04	PERFILADO Y REFINE EN TALUD DE BORDOS				
Rendimiento	m2/DIA	1,200.0000	EQ. 1,200.0000	Costo unitario directo por : m2	3.95	
Código	Descripción Recurso	Unidad	Cuadrilla	Cantidad	Precio S/.	Parcial S/.
<b>Mano de Obra</b>						
0101010004	OFICIAL	hh	1.0000	0.0067	22.40	0.15
0101010005	PEON	hh	2.0000	0.0133	20.29	0.27
						<b>0.42</b>
<b>Equipos</b>						
0301010006	HERRAMIENTAS MANUALES	%mo		3.0000	0.42	0.01
03011700010007	EXCAVADORA SOBRE ORUGAS 170 - 251	hm	1.0000	0.0067	525.13	3.52
						<b>3.53</b>
Partida	03.05	ELIMINACION DE MATERIAL EXCEDENTE D=5 km				
Rendimiento	m3/DIA	1,200.0000	EQ. 1,200.0000	Costo unitario directo por : m3	14.49	
Código	Descripción Recurso	Unidad	Cuadrilla	Cantidad	Precio S/.	Parcial S/.
<b>Mano de Obra</b>						
0101010005	PEON	hh	1.0000	0.0067	20.29	0.14
0101010010	OFICIAL (CONTROLADOR)	hh	0.1000	0.0007	22.40	0.02
						<b>0.16</b>
<b>Equipos</b>						
03011600010005	CARGADOR SOBRE LLANTAS DE 200 - 21	hm	1.0000	0.0067	399.70	2.68
0301220010	CAMION VOLQUETE 6 x 4 330HP15 M3	hm	4.0000	0.0267	436.20	11.65
						<b>14.33</b>

**NOTA: LOS ANALISIS DE COSTOS UNITARIOS SON REFERENCIALES, DEBIENDO SER LA FICHA TECNICA DEFINITIVA LA QUE DETERMINE LOS COSTOS UNITARIOS FINALES**



Firmado digitalmente por  
PEREA SANCHEZ Teobaldo  
FAU 20520711865 hard  
Motivo: Soy el autor del  
documento

Profesional de la ALA que ha elaborado  
la ficha técnica referencial



Firmado digitalmente  
por OSORIO CAJACURI  
Hensin Fernando FAU  
20520711865 hard  
Motivo: Soy el autor  
del documento

Administrador de La  
Administración Local Del Agua

**PERÚ****Ministerio  
de Desarrollo Agrario  
y Riego****Precios y cantidades de recursos requeridos por propuesta referencial**

Actividad: **LIMPIEZA, DESCOLMATACIÓN Y CONFORMACIÓN DE BORDOS CON MATERIAL PROPIO DEL CAUCE DEL RIO SHEBONYA, EN EL SECTOR SANTA JHULIANA, DISTRITO DE PUERTO INCA, PROVINCIA DE PUERTO INCA, DEPARTAMENTO DE HUANUCO**

Fecha **08/08/2025**

Lugar **SECTOR SANTA JHULIANA, DISTRITO DE PUERTO INCA, PROVINCIA DE PUERTO INCA, DEPARTAMENTO DE HUANUCO**

Código	Recurso	Unidad	Cantidad	Precio S/.	Parcial S/.
<b>MANO DE OBRA</b>					
0101010003	OPERARIO	hh	154.0903	28.46	4,385.41
0101010004	OFICIAL	hh	42.8750	22.40	960.40
0101010005	PEON	hh	474.1203	20.29	9,619.90
0101010010	OFICIAL (CONTROLADOR)	hh	137.5466	22.40	3,081.04
0101030000	TOPOGRAFO	hh	44.2400	29.42	1,301.54
01010300030003	AYUDANTE DE TOPOGRAFIA	hh	14.2200	22.40	318.53
					<b>19,666.82</b>
<b>MATERIALES</b>					
02040300010043	FIERRO 3/8"	var	0.3950	22.30	8.81
02041200010005	CLAVOS PARA MADERA CON CABEZA DE 3"	kg	7.5000	7.25	54.38
02041200010009	CLAVOS PARA MADERA CON CABEZA DE 2" A 4"	kg	2.0000	7.25	14.50
0204180008	CALAMINA GALVANIZADA e=0.14 mm	m2	24.0000	9.60	230.40
0207030001	HORMIGON	m3	0.4800	40.00	19.20
0213010001	CEMENTO PORTLAND TIPO I (42.5 kg)	bol	4.0440	30.00	121.32
02130300010003	YESO BOLSA 25 kg	bol	4.7400	20.00	94.80
0231010001	MADERA TORNILLO	p2	250.0000	7.00	1,750.00
0231040001	ESTACAS DE MADERA	und	79.0022	4.65	367.36
02310500010007	TRIPLAY LUPUNA E= 6 mm	m2	22.5000	17.24	387.90
0240020001	PINTURA ESMALTE	gal	0.4740	60.17	28.52
02901500260004	GIGANTOGRAFIA SEGUN DISEÑO	und	1.0000	650.00	650.00
					<b>3,727.19</b>
<b>EQUIPOS</b>					
0301000014	MIRAS	día	3.1600	17.36	54.86
0301000015	JALONES	día	6.3200	14.96	94.55
0301000022	ESTACION TOTAL	he	12.6400	23.48	296.79
0301000023	NIVEL TOPOGRAFICO	hm	31.6000	14.25	450.30
0301010006	HERRAMIENTAS MANUALES	%mo			496.51
03011700010007	EXCAVADORA SOBRE ORUGAS 170 - 250 HP 1	hm	26.4650	525.13	13,897.57
03011800020002	TRACTOR DE ORUGAS DE 300-330 HP	hm	272.9649	729.50	199,127.89
03012200010004	CAMION PLATAFORMA 4 x 6 300 HP 19 tn	hm	12.0000	452.00	5,424.00
0301220010	CAMION VOLQUETE 6 x 4 330HP15 M3	hm	0.0000	436.20	0.00
0301220011	CAMION SEMI TRAYLER 6 x4 330 HP 35 TN	hm	30.0000	420.43	12,612.90
					<b>232,455.37</b>
<b>Total</b>				<b>S/.</b>	<b>255,849.38</b>

**NOTA: LOS INSUMOS SON REFERENCIALES, DEBIENDO SER LA FICHA TECNICA DEFINITIVA LA QUE DETERMINE LOS INSUMOS FINALES**



Firmado digitalmente por PEREA SANCHEZ  
Teobaldo FAU 20520711865 hard  
Motivo: Soy el autor del documento

Profesional de la ALA que ha elaborado  
la ficha técnica referencial



Firmado digitalmente por  
OSORIO CAJACURI Hensin  
Fernando FAU 20520711865  
hard  
Motivo: Soy el autor del  
documento

Administrador de La  
Administración Local Del Agua

## C R O N O G R A M A

**LIMPIEZA, DESCOLMATACIÓN Y CONFORMACIÓN DE BORDOS CON MATERIAL PROPIO DEL CAUCE DEL RIO SHEBONYA, EN EL SECTOR SANTA JHULIANA, DISTRITO DE PUERTO INCA, PROVINCIA DE PUERTO INCA, DEPARTAMENTO DE HUANUCO**

Fecha : 08/08/2025

ITEM	ACTIVIDAD	UNID.	PLAZO DE EJECUCION (DÍAS)								
			MES 01				MES 2				
			I	II	III	IV	I	II	III	IV	
1.00	LIMPIEZA Y DESCOLMATACIÓN, L=790.00 m										
01.01	OBRAS PROVISIONALES										
01.01.01	CARTEL DE IDENTIFICACION DE LA ACTIVIDAD 3.60 x 4.80 m	und	■								
01.02	OBRAS PRELIMINARES										
01.02.01	MOVILIZACION Y DESMOVILIZACION DE EQUIPOS Y MAQUINARIA	vje	■								■
01.02.02	RAMPAS DE ACCESO A LA ACTIVIDAD	m3	■								
01.02.03	TRAZO Y REPLANTEO	km	■								
01.02.04	CONTROL TOPOGRAFICO	km	■								
01.03	MOVIMIENTO DE TIERRAS										
01.03.01	LIMPIEZA Y DESCOLMATACION DE CAUCE DE RIO	m3	■								
01.03.02	CONFORMACION DE BORDOS CON MATERIAL PROPIO	m3		■							
01.03.03	PERFILADO Y REFINE EN TALUD DE BORDOS	m2			■						
01.03.04	ELIMINACION DE MATERIAL EXCEDENTE	m3						■			



Firmado digitalmente por  
PEREA SANCHEZ Teobaldo  
FAU 20520711865 hard  
Motivo: Soy el autor del  
documento

Profesional de la ALA que ha elaborado  
la ficha técnica referencial



Firmado digitalmente por  
OSORIO CAJACURI Hensin  
Fernando FAU 20520711865  
hard  
Motivo: Soy el autor del  
documento

Administrador de La  
Administración Local Del Agua